

CONTINUA NO PROJETO DA FASE 1

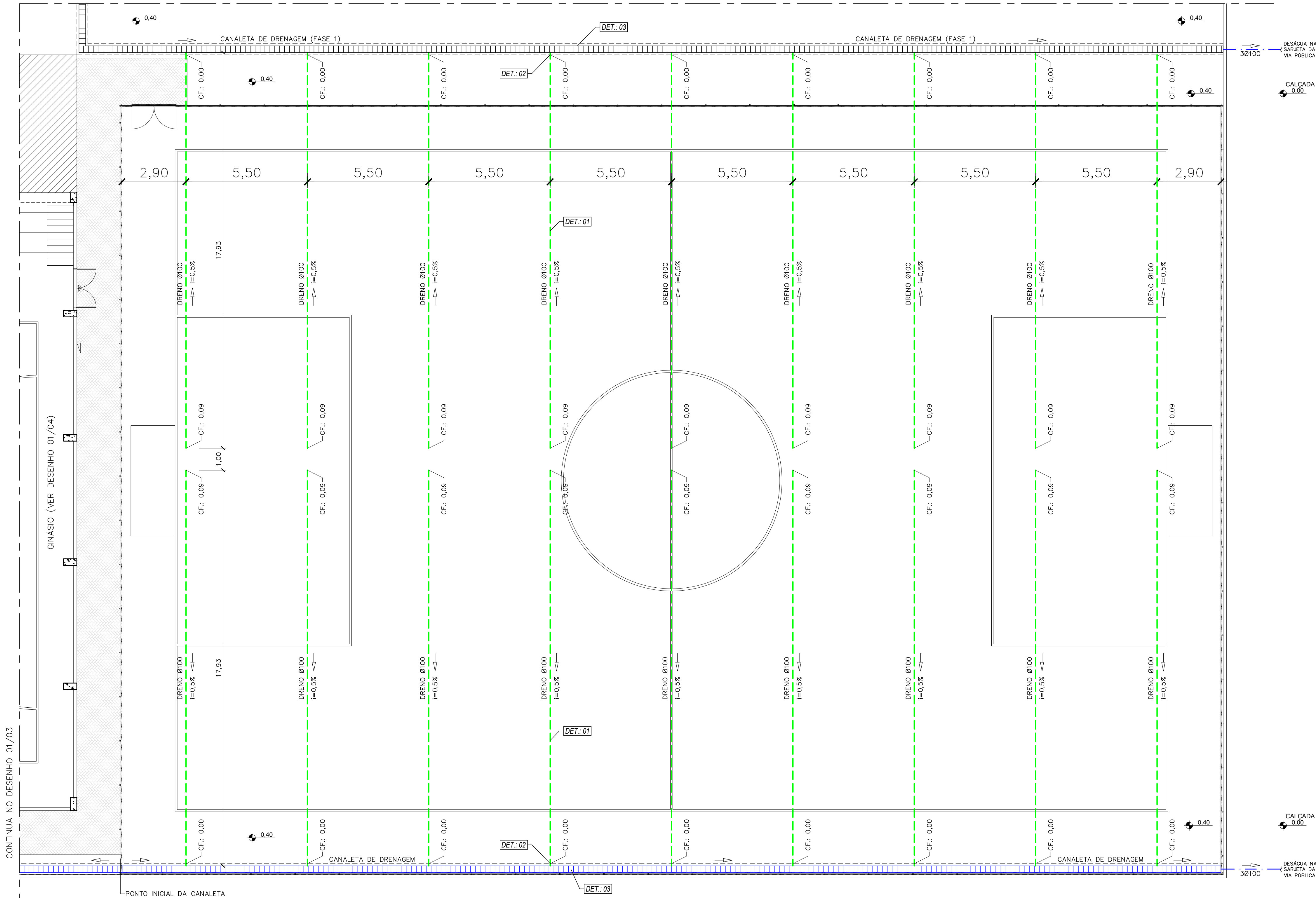

PLANTA DO CAMPO
ESCALA 1:100

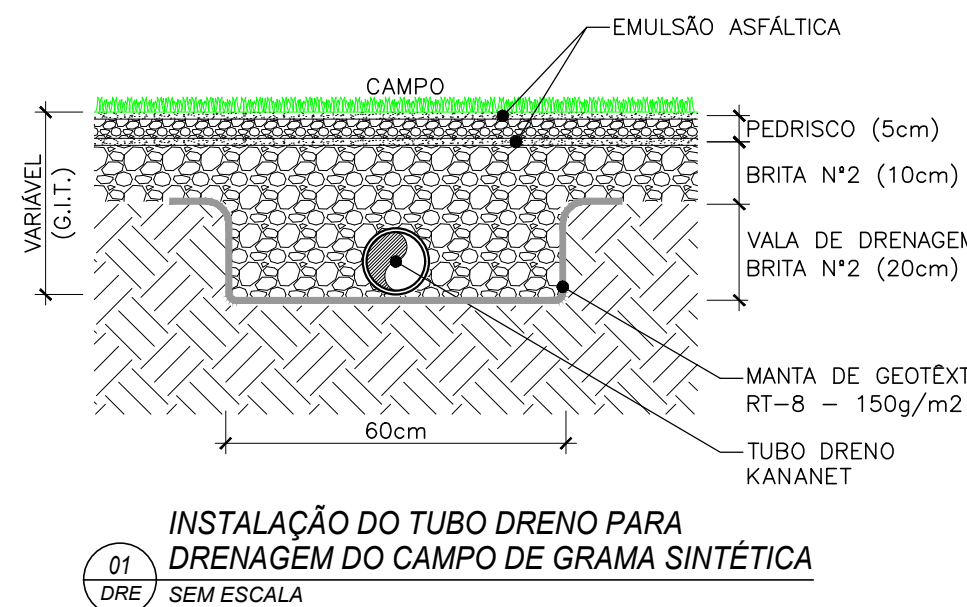

01 DRE
INSTALAÇÃO DO TUBO DRENO PARA DRENAGEM DO CAMPO DE GRAMA SINTÉTICA
SEM ESCALA

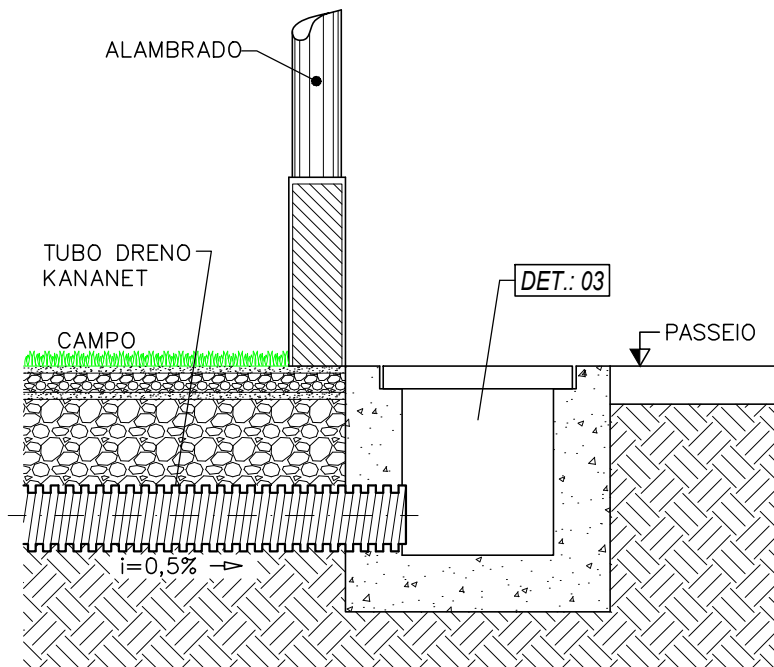

02 DRE
LIGAÇÃO DO TUBO DRENO NA CANALETA
SEM ESCALA

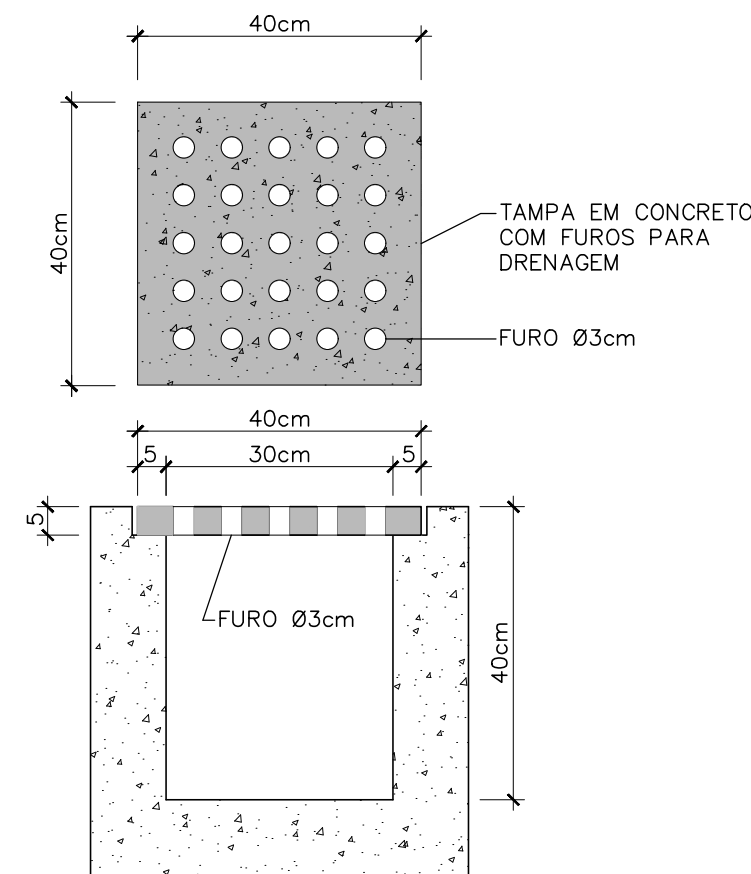

03 DRE
DETALHE DA CANALETA
SEM ESCALA

LEGENDA:

	TUBULAÇÃO SUBINDO, DESCENDO E PASSANDO, RESPECTIVAMENTE.
	CANAleta DE DRENAGEM EM CONCRETO ARMADO (VER DETALHE 03 NESTE DESENHO)
	CANAleta DE DRENAGEM EM CONCRETO ARMADO. PERTENCENTE AO PROJETO DA FASE 1
	TUBULAÇÃO DE ÁGUAS PLUVIAIS
	TUBULAÇÃO DE DRENAGEM DO CAMPO
	CHAMADA EM PLANTA PARA DETALHE TÍPICO
CE: CS: CF: CT: P:	COTA DE ENTRADA COTA DE SAÍDA COTA DE FUNDO COTA DE TOPO PROFUNDIDADE DA CAIXA
OBS.: AS COTAS SE REFEREM A GERATRIZ INFERIOR DO TUBO (G.I.T.)	

NOTAS:

- DIÂMETRO DAS TUBULAÇÕES EM MILÍMETROS.
- OS MATERIAIS DAS TUBULAÇÕES DE ESGOTO ATENDERÃO AS SEGUINTE ESPECIFICAÇÕES:
 - INSTALAÇÕES INTERNAS – REDES HORIZONTAIS --> PVC SÉRIE NORMAL
 - TUBOS DE QUEDA --> PVC SÉRIE R
 - LIGAÇÃO DE TQS E PEÇAS SANITÁRIAS, NO TÉRREO, À CAIXAS DE INSPEÇÃO --> PVC SÉRIE R
- AS TUBULAÇÕES DE ÁGUAS PLUVIAIS SERÃO EM PVC SÉRIE R (INTEGRALMENTE).
- AS TUBULAÇÕES DE DRENO DO CAMPO, SERÃO EM PEAD, DE SEÇÃO CIRCULAR, CORRUGADO. REF.: KANANET OU SIMILAR
- AS INSTALAÇÕES DE ESGOTO SANITÁRIO DEVERÃO ATENDER A NBR 8160 E AS INSTALAÇÕES DE ÁGUAS PLUVIAIS A NBR 10844, DA ABNT.
- ESTE DESENHO NÃO PODERÁ SOFRER MODIFICAÇÕES SEM AUTORIZAÇÃO PRÉVIA DA EMPRESA PROJETISTA.
- ESTE DESENHO DEVERÁ SER PLOTADO COLORIDO USANDO A SETAGEM DE PENAS PADRÃO DA EMPRESA PROJETISTA, VIDE MARGEM DESTA PRANCHA.
- O PROJETO DE ARQUITETURA DEVERÁ SER CONSULTADO, SENDO O MESMO PARTE INTEGRANTE DESTE DESENHO.
- TODOS OS CASOS FORTUITOS DEVERÃO SER ENCAMINHADOS A FISCALIZAÇÃO DA OBRA.

00	01/06/2020	WAFS	PROJETO EXECUTIVO (EMIÇÃO INICIAL)		CONSULT
Nº	DATA	DES	MODIFICAÇÃO		AUTOR
 PROJETOS E INSTALAÇÕES LTDA www.consultprojetos.com.br consult@consultprojetos.com.br Tel. 21-3497-1784					
 SERVIÇO SOCIAL DO COMÉRCIO DEPARTAMENTO NACIONAL DEPARTAMENTO DE ENGENHARIA E ARQUITETURA AV. AYRTON SENNA Nº 5.555 – RJ – BLOCO L / SALA 304 sescdeo@sesc.com.br (21)2136-5555					
ESG	TÍTULO PROJETO EXECUTIVO - FASE 2 INSTALAÇÕES DE ESGOTO E ÁGUAS PLUVIAIS PLANTA DO CAMPO				
ESGOTO	UO DR - SESC-TO				
AUTOR PROJ.	CONSULT	OBRA: CENTRO DE ATIVIDADES – SESC GURUPI			
DES.	CONSULT	END.: RUA 03, LOTEAMENTO PARK FILÓ MOREIRA			
DATA	MAIO/2020	ÁREA EM FOCO			
ESC.	1/100	FOLHA ESG-03/04			

Nº DO ARQUIVO: SESC-TO-GURUPI(2)-F2-INST-ESG-003-R00